

**BASES Y CONDICIONES PARA  
CONCESIÓN Y EXPLOTACIÓN DE  
PUESTOS DE COMIDAS RÁPIDAS,  
BEBIDAS Y BEBIDA ARTESANAL, LXII  
EDICIÓN DE LA FIESTA NACIONAL DE  
LA TRADICIÓN**



**ANFITEATRO BUENAVENTURA LUNA,  
DEPARTAMENTO JÁCHAL**

**AÑO 2024**

## **PUESTOS DE COMIDAS RÁPIDAS, BEBIDAS Y BEBIDA ARTESANAL:**

Se establece como base para la adjudicación de un puesto de comida y/o bebidas artesanales, un valor total de **Pesos: OCHENTA MIL (\$80.000,00)**, efectuándose la distribución de una disponibilidad de un total de 15 lugares para puestos de comidas rápidas, bebidas y cerveza artesanal . -

La inscripción deberá efectuarse en la Oficina de Industria y Comercio el día 05 de Noviembre del 2024 a las 09:30 hrs.-

Deberá presentar, bajo pena de inadmisibilidad:

- 1- Copia del DNI
- 2- Certificado de Manipulación de Alimentos.-en caso de puesto de comidas y cerveza artesanal.

El día 05 de noviembre a las 11 hrs se efectuara sorteo de ubicación de los espacios.-

En caso de quedar espacios vacantes, la Municipalidad se reserva el derecho a su posterior venta, cuyos valores serán mayores a los establecidos en el presente concurso.-

El valor expresado, deberá abonarse hasta el Viernes 08 de Noviembre desde las 07hs hasta las 11 hrs en Tesorería de la Municipalidad de Jáchal.-

Acreditado el pago o depósito de la suma indicada en el artículo precedente, deberá adjuntar la Póliza de seguro y su correspondiente comprobante de Pago, que deberá cumplir con lo siguiente:

- Seguro por Accidentes Personales y Responsabilidad Civil, con la nómina de cada una de las personas que prestarán servicio en el puesto, cuya póliza debe contener cláusula de no repetición a favor de la Municipalidad de Jáchal.-
- Para la venta de bebidas, Cervezas Artesanal, deberán presentar además Certificado de Expendio de Bebidas Alcohólicas.-

**Se encuentra totalmente PROHIBIDO LA CESION, LOCACIÓN O SUBCONCESIÓN DEL PUESTO adjudicado, a un tercero.-**

Condiciones:

-Los concesionarios, deberán respetar obligatoria y estrictamente los precios y valores que oportunamente acuerden con la Municipalidad de Jáchal para la provisión de productos y servicios que formaran parte de un paquete mínimo de prestaciones; los precios deberán ser exhibidos en lugar visible al público en general.-

- Deberán utilizar ropa adecuada consistente en blusa o delantal- blanco, cofia o gorro que cubra completamente el cabello, los cuales deben ser de color claro mantenido limpio y en buen estado de conservación; barbijo y guantes. No se permitirá trabajar sin estos elementos.-

- Deberán lavarse las manos con agua corriente, o que en cualquier caso sea potable, utilizando jabón, antes de preparar los alimentos, antes de servirlos, después de utilizar el sanitario, de tomar dinero, de manipular alimentos crudos, o de cambiar de actividad.-

- Deberán usar guantes descartables cuando corresponda (manipulación de alimentos que se consumen son cocción previa).-

- No debe usar en su trabajo anillos, pulseras, aretes, relojes, collares u otros aditamentos o adornos.-

-Se prohíbe la presencia de personas ajenas al puesto de comidas cuando esté en funcionamiento.-

- El manipulador, además de cumplir con los requisitos anotados, será el responsable de la higiene y protección de los alimentos que prepara y/o vende; del expendio y de toda circunstancia que pueda afectar las condiciones higiénicas de los alimentos allí vendidos. Además debe acatar las indicaciones que les sugiera la inspección de bromatología.-

- Las superficies de trabajo y preparación de los alimentos deben ser o estar recubiertos de materiales sanitarios, impermeables, de fácil limpieza y en buen estado de uso y conservación.-

- Todos los complementos del puesto de venta con bancas, mesas, cajones, estantes, puertas, vitrinas, etc., deben estar limpios, ordenados y en buen estado de uso y conservación.-

- El manipulador- vendedor debe mantener limpio el sitio correspondiente a su puesto de venta y sus áreas adyacentes en un perímetro de por lo menos dos (02) metros.-

- El puesto de venta debe estar dotado de un recipiente de basura el cual debe ser de material sanitario y permitir que se mantenga tapado, en buen estado de conservación y alejado del lugar donde se manipulan los alimentos.-

- Cada puesto deberá contar con un matafuego, herméticamente cerrado y con carga vigente, de 5 kilos, como mínimo. -

- En caso de realizar fuego y/o encendido de quemadores para la cocción de alimentos, debe realizarse lejos de los árboles que se encuentren en el lugar y sobre una base, a una distancia mínima de 30 cm sobre el nivel del suelo (pavimento y/o césped). -

**ANFITEATRO “BUENAVENTURA LUNA” - PUESTOS DE COMIDAS Y BEBIDAS**

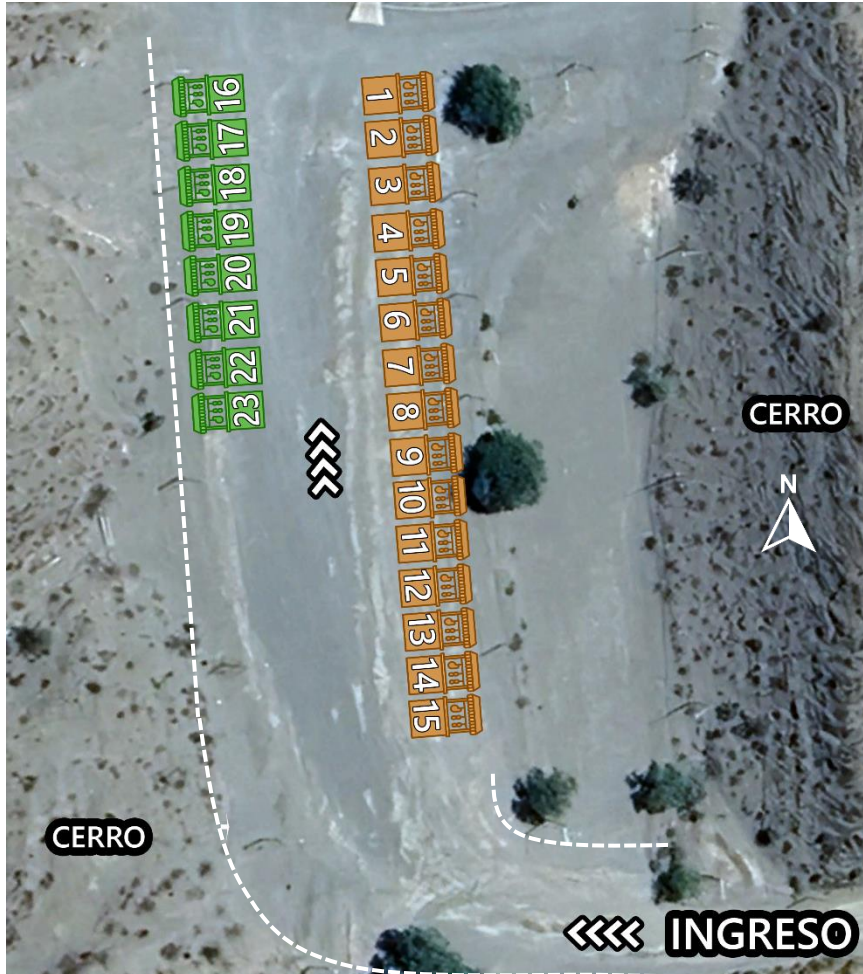

PUESTO DE COMIDAS Y BEBIDAS



ARTESANOS

N°	MONTO
1	\$ 80.000,00
2	\$ 80.000,00
3	\$ 80.000,00
4	\$ 80.000,00
5	\$ 80.000,00
6	\$ 80.000,00
7	\$ 80.000,00
8	\$ 80.000,00
9	\$ 80.000,00
10	\$ 80.000,00
11	\$ 80.000,00
12	\$ 80.000,00
13	\$ 80.000,00
14	\$ 80.000,00
15	\$ 80.000,00

N°	ESPACIO
16	Artesanos
17	Artesanos
18	Artesanos
19	Artesanos
20	Artesanos
21	Artesanos
22	Artesanos
23	Artesanos